

Eclipse



Mobile a terra con struttura portante metallica, laterali arrotondati apribili e frontali in legno o vetro

Floor-standing cabinet with metal structure, rounded openable sides and wood or glass fronts

Meuble au sol avec structure de support métallique, côtés ouvrants arrondis et façades en bois ou verre

Standschrank mit Metallstruktur, abgerundeten Seiten zum Öffnen und Holz- oder Glasfronten

Armario de pie con estructura metálica, laterales de apertura redondeada y frentes de madera o cristal

Eclectic



Mobile a terra con laterali arrotondati apribili e frontali in legno o vetro

Floor-standing cabinet with rounded openable sides and wood or glass fronts

Meuble au sol avec côtés ouvrants arrondis et façades en bois ou verre

Standschrank mit abgerundeten Seiten zum Öffnen und Holz- oder Glasfronten

Armario de pie con laterales redondeados practicables y frentes de madera o cristal

Excellent



Mobile a terra con struttura portante in marmo / stonage, struttura interna in marmo / stonage o legno e frontali in legno o vetro

Floor standing cabinet with marble / stonage supporting structure, marble / stonage or wood inner structure and wood or glass fronts

Meuble au sol avec structure portante en marbre / stonage, structure interne en marbre / stonage / bois et façades en bois ou en verre

Standschrank mit Marmor / stonagestruktur, Innenstruktur aus Marmor / stonage oder Holz und Holz- oder Glasfronten

Armario de pie con estructura de mármol / stonage, estructura interna de mármol / stonage / madera y frentes de madera o cristal

Emotion



Ante / cassetti con maniglia a gola superiore a 45°
Doors / drawers with 45° upper groove handle
Portes / tiroirs avec poignée supérieure rainurée à 45°
Türen / Schubladen mit höher Rillen 45°
Puertas / cajones con manija superior a 45°

Evoline



Top e fianchi con taglio a 45°. Ante / cassetti con maniglia a gola superiore a 45°
Top and sides with 45° cut. Doors / drawers with 45° upper groove handle
Top et côtés avec coupe à 45°. Portes / tiroirs avec poignée supérieure rainurée à 45°
Top und Seiten mit 45° Schnitt. Türen / Schubladen mit höher Rillen 45°
Top y lados con corte a 45°. Puertas / cajones con manija superior a 45°

Evermotion



Top e fianchi con taglio a 45°. Ante / cassetti con maniglia a gola a 45° su 3 lati
Top and sides with 45° cut. Doors / drawers with 45° groove handle on 3 sides
Top et côtés avec coupe à 45°. Portes / tiroirs avec poignée rainurée à 45° sur 3 côtés
Top und Seiten mit 45° Schnitt. Türen / Schubladen mit oberem Handgriff 45° auf 3 Seiten
Top y lados con corte a 45°. Puertas / cajones con manija superior a 45° en 3 lados

Edition



Spalle e frontali sormontano il top. Ante / cassetti senza maniglie

Sides and frontals higher than top. No doors / drawers handle

Cotes et frontal plus hauts du top. Portes / tiroirs sans poignée

Seiten und Front höher als Top. Türen / Schubladen ohne Handgriff

Lados y fronte mas alto que la parte superior. Puertas / cajones sin manija

Slimline



Top e lati in White Stonage 12 mm. Ante / cassetti con maniglia a gola superiore a 45°

Top and sides in White Stonage 12 mm. Top / sides in White Stonage with 45° upper groove handle

Top et côtés en White Stonage 12 mm. Portes / tiroirs avec poignée supérieure rainurée a 45°

Top und Seiten aus White Stonage 12 mm. Türen / Schubladen mit oberer Handgriff 45°

Top y lados en White Stonage 12 mm. Puertas / cajones con manija superior a 45°

Boxline



Ante / cassetti a filo piano con apertura Push-Pull

Doors / drawers close to the top, with Push-Pull opening

Portes / tiroirs proche au top avec ouverture push-pull

Türen / Schubladen dicht an Top mit push-pull Öffnungssystem

Puertas / cajones muy cerca de top con abertura push-pull

Emphasis



Ante/cassetti con impugnatura superiore fresata. Disponibile solo in finitura laccata

Doors/drawers with milled handle. Available only in lacquered finish

Portes / tiroirs avec poignée fraisée. Disponible en finition laquée uniquement

Türen /Schubladen mit gefrästem Handgriff. Verfügbar nur aus lackiertem Finish

Puertas / cajones con manija molida. Disponible solo en acabado lacado

Elegance



Mobile sospeso o in appoggio senza spalle, disponibile in legno e in vetro

Suspended or floor-standing cabinet without side walls, available in wood and glass

Meuble suspend ou au sol sans épaules, disponible en bois et en verre

Möbel für Wandeinbau oder mit Füße, verfügbar aus Holz und Glas

Mueble suspendido o en apoyo, disponible en madera o en cristal

Aria



Sistema modulare di mobili su telaio per lavabo da appoggio o integrato, configurabile liberamente.

Modular cabinet system on frame for freestanding or in-built washbasins, freely configurable

Système modulaire de meubles sur cadre pour lavabo à poser ou intégré, à configuration libre

Modulares Möbelsystem auf Rahmen für Integriert- oder Aufsatzwaschbecken, konfigurierbar auf Wunsch

Sistema modular de muebles sobre bastidor para lavabo de apoyo o integrado, a configuración libre

Victoria



Sistema di mobili con struttura in gres
Cabinet system with stoneware structure
Système de meubles avec structure en grès
Möbelsystem mit Steinzeugstruktur
Sistema de muebles con estructura en grés

Coiffeuse



Sistema modulare sospeso o in appoggio, configurabile liberamente e dotato di cassetto organizer
Modular hanging or free-standing system, freely configurable and equipped with organizer drawer
Système modulaire suspendu ou au sol, librement configurable et équipé d'un tiroir de rangement
Modulares hängendes oder freistehendes System, frei konfigurierbar, mit Organisationsschublade ausgestattet
Sistema modular colgante o independiente, libremente configurable y equipado con cajón organizador

Complementi modulari



Sistemi modulari da incasso o a parete con vani a giorno o ante in vetro/legno
Modular built-in or wall-mounted systems with open compartments or glass/wood doors
Systèmes modulaires encastrables ou muraux avec compartiments ouverts ou portes en verre ou en bois
Eingebaute oder wandmontierte modulare Systeme mit offenen Fächern oder Glas-/Holztüren
Sistemas modulares empotrados o murales con compartimentos abiertos o puertas de cristal/madera

Frontali laccati

Lacquered front panels / Façades laquées / Lackierte Frontplatten / Paneles frontales laqueadas

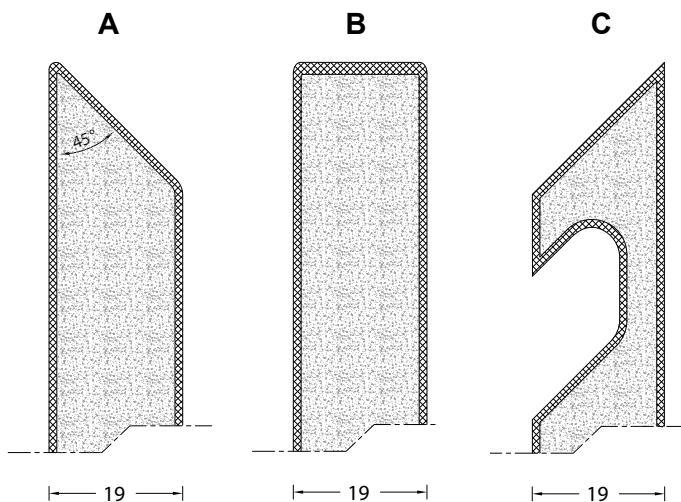

Strato laccatura in resine di poliestere

Lacquered layer in polyester resin
Couche de laque en résine de polyester
Lackschicht aus Polyesterharz
Capa en lacado de resina de poliéster



Pannello in agglomerato ligneo MDF pretrattato

Pretreated MDF (Medium Density Fibreboard) panel
Panneau de fibres à densité moyenne MDF prétraité
Mitteldichte vorbehandelte Holzfaserplatte (MDF)
Tablero de fibra de densidad media (MDF) pretratado



Frontali in legno

Wooden front panels / Façades en bois / Holzfrontplatten / Paneles frontales en madera

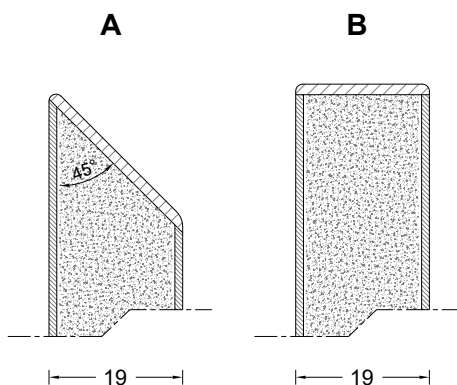

Pannello in agglomerato ligneo MDF pretrattato

Pretreated MDF (Medium Density Fibreboard) panel
Panneau de fibres à densité moyenne MDF prétraité
Mitteldichte vorbehandelte Holzfaserplatte (MDF)
Tablero de fibra de densidad media (MDF) pretratado



Impiallacciatura in legno verniciato (spessore 0,6 mm)

Varnished wood veneer (thickness 0,6 mm)
Placage en bois vernis (épaisseur 0,6 mm)
Lackiertes Holzfurnier (Stärke 0,6 mm)
Chapa de madera pintada (espesor 0,6 mm)



Bordo in legno (spessore 1 mm)

Wooden edge (thickness 1 mm)
Bordure en bois (épaisseur 1 mm)
Holzrand (Stärke 1 mm)
Borde de madera (espesor 1 mm)



Frontali in vetro

Glass front panels / Façades en verre / Glasfrontplatten / Paneles frontales en cristal

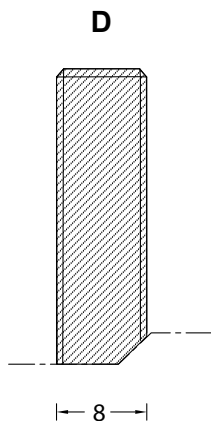

Frontali in gres

Stoneware front panels / Façades en gres cerame / Strinzeugfronten / Paneles frontales en gres

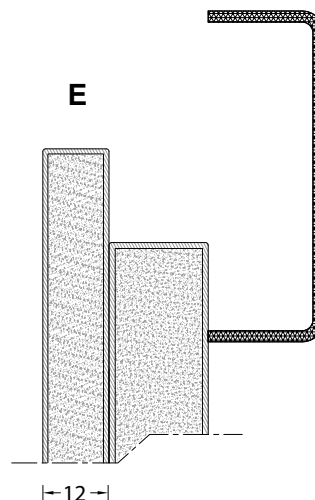

A Emotion - Evermotion - Evoline - Slimline - Elegance - Aria - Eclipse - Eclectic

B Boxline (push pull) - Edition - Excellent

C Emphasis

D Elegance glass - Slimline glass - Eclips glass - Eclectic glass - Excellent glass

E Victoria